

SECTOR PUBLICO PROVINCIAL NO FINANCIERO
ESTADO DE EJECUCION PRESUPUESTARIA DE GASTOS
COMPOSICION DEL GASTO POR JURISDICCION Y POR FINALIDAD
- AL 30/11/2006 -

Jurisdicción	Finalidad	ADMINISTRACION GUBERNAMENTAL	SERVICIOS DE SEGURIDAD	SERVICIOS SOCIALES	SERVICIOS ECONOMICOS	DEUDA PUBLICA	NO CLASIFICADO	TOTAL	PARTICIPACION PORCENTUAL
02 - PODER JUDICIAL		39.223.097,49	0,00	0,00	0,00	0,00	0,00	39.223.097,49	2,75%
10 - GOBERNACION		13.842.048,17	0,00	5.443.121,91	3.364.980,74	0,00	0,00	22.650.150,82	1,59%
15- SECRETARIA GENERAL DE LA GOBERNACION		5.414.463,94	0,00	1.671.597,91	0,00	0,00	0,00	7.086.061,85	0,50%
20 - MINISTERIO DE GOBIERNO Y JUSTICIA		34.236.141,89	77.027.879,46	8.247.299,01	723.254,67	0,00	0,00	120.234.575,03	8,42%
25 - MINISTERIO DE OBRAS Y SERVICIOS PUBLICOS		19.326.289,84	5.233.424,45	19.261.122,45	65.678.737,33	0,00	0,00	109.499.574,07	7,67%
30 - MINISTERIO DE HACIENDA Y FINANZAS		252.905.982,59	0,00	67.338.215,83	1.767.972,18	50.369.864,07	0,00	372.382.034,67	26,07%
35 - SECRETARIA DE VIVIENDA Y DES. URBANO		0,00	0,00	96.981.923,81	0,00	0,00	0,00	96.981.923,81	6,79%
40 - MINISTERIO DE SALUD		3.962.246,62	0,00	170.618.799,63	1.449.847,43	0,00	0,00	176.030.893,68	12,32%
45 - SECRETARIA DE DESARROLLO SOCIAL		18.082.982,31	0,00	47.964.200,61	0,00	0,00	0,00	66.047.182,92	4,62%
50 - MIN.DE EDUCACION, CULTURA, CIENCIA Y TECNOL.		117.365,46	0,00	314.897.679,56	0,00	0,00	0,00	315.015.045,02	22,06%
60 - MINISTERIO DE PRODUCCION Y DESARROLLO		12.109.329,81	0,00	320.570,32	12.961.612,22	0,00	0,00	25.391.512,35	1,78%
70 - SECRETARIA DEL AGUA Y DEL AMBIENTE		2.649.513,61	0,00	12.894.501,45	15.349.613,35	0,00	0,00	30.893.628,41	2,16%
80 - TRIBUNAL DE CUENTAS		5.451.913,40	0,00	253.124,35	0,00	0,00	0,00	5.705.037,75	0,40%
85 - SECRETARIA DE ESTADO DE MIINERIA		0,00	0,00	0,00	41.027.941,24	0,00	0,00	41.027.941,24	2,87%
TOTAL		407.321.375,13	82.261.303,91	745.892.156,84	142.323.959,16	50.369.864,07	0,00	1.428.168.659,11	100,00%
PARTICIPACION PORCENTUAL		28,52%	5,76%	52,23%	9,96%	3,53%	0,00%	100,00%	

**SECTOR PUBLICO PROVINCIAL NO FINANCIERO
ESTADO DE EJECUCION PRESUPUESTARIA DE GASTOS
COMPOSICION DEL GASTO POR JURISDICCION Y POR FINALIDAD
- AL 30/11/2006 -**

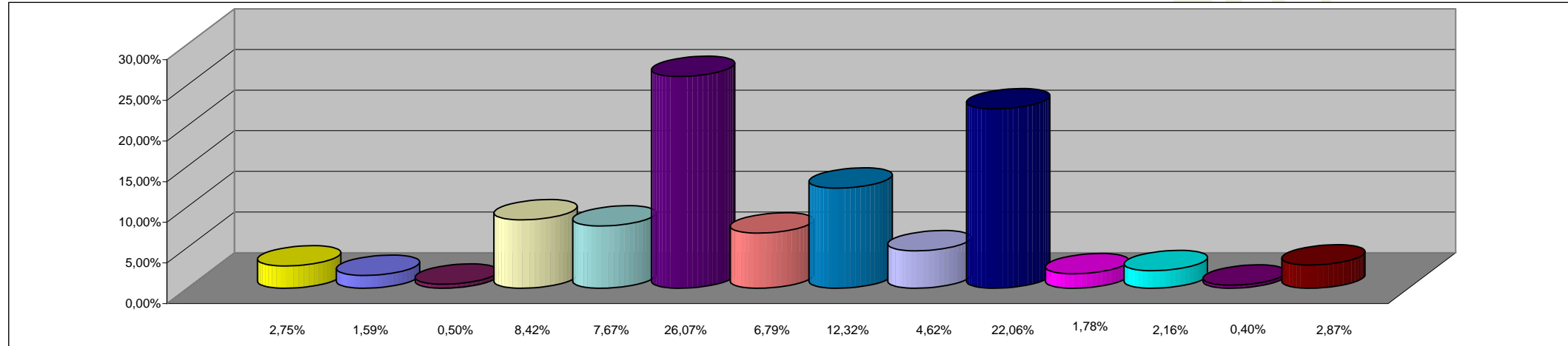

REFERENCIAS

JURISDICCION	PORCENTAJE
02 - PODER JUDICIAL	2,75%
10 - GOBERNACION	1,59%
15- SECRETARIA GENERAL DE LA GOBERNACION	0,50%
20 - MINISTERIO DE GOBIERNO Y JUSTICIA	8,42%
25 - MINISTERIO DE OBRAS Y SERVICIOS PUBLICOS	7,67%
30 - MINISTERIO DE HACIENDA Y FINANZAS	26,07%
35 - SECRETARIA DE VIVIENDA Y DES. URBANO	6,79%
40 - MINISTERIO DE SALUD	12,32%
45 - SECRETARIA DE DESARROLLO SOCIAL	4,62%
50 - MIN.DE EDUCACION, CULTURA, CIENCIA Y TECNOL.	22,06%
60 - MINISTERIO DE PRODUCCION Y DESARROLLO	1,78%
70 - SECRETARIA DEL AGUA Y DEL AMBIENTE	2,16%
80 - TRIBUNAL DE CUENTAS	0,40%
85 - SECRETARIA DE ESTADO DE MIINERIA	2,87%
TOTAL DEL PORCENTAJE	100,00%

**SECTOR PUBLICO PROVINCIAL NO FINANCIERO
ESTADO DE EJECUCION PRESUPUESTARIA DE GASTOS
COMPOSICION DEL GASTO POR FINALIDAD
- AL 30/11/2006 -**

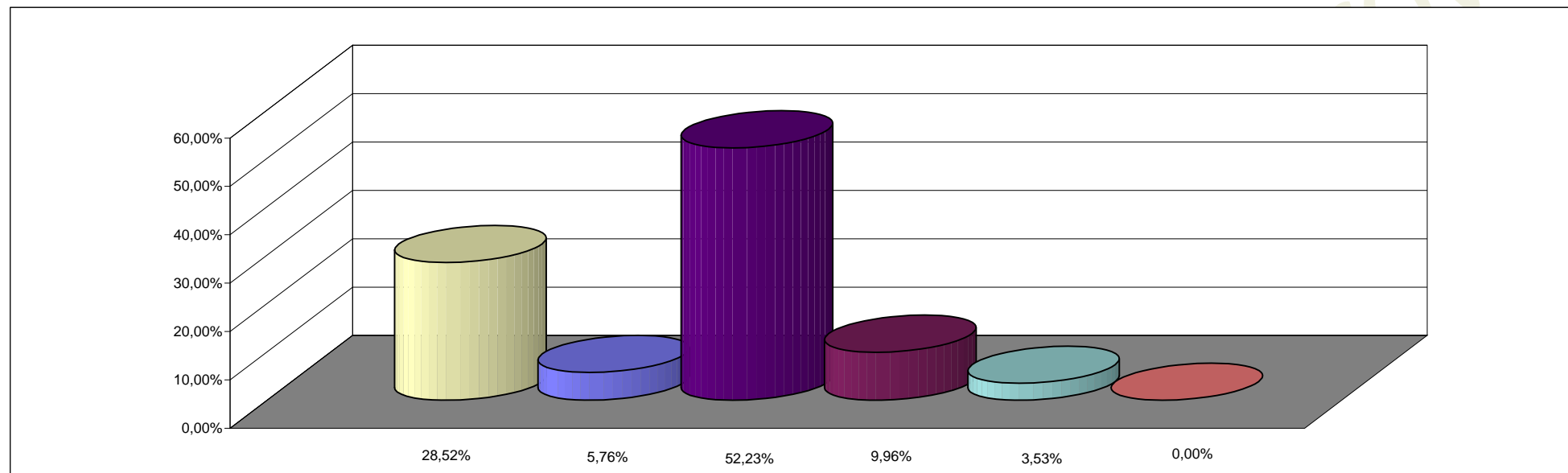

REFERENCIAS

FINALIDAD	PORCENTAJE
ADMINISTRACION GUBERNAMENTAL	28,52%
SERVICIOS DE SEGURIDAD	5,76%
SERVICIOS SOCIALES	52,23%
SERVICIOS ECONOMICOS	9,96%
DEUDA PUBLICA	3,53%
NO CLASIFICADO	0,00%
TOTAL DEL PORCENTAJE	100,00%