

SECTOR PUBLICO PROVINCIAL NO FINANCIERO
ESTADO DE EJECUCION PRESUPUESTARIA DE GASTOS
COMPOSICION DEL GASTO POR JURISDICCION Y POR INCISO
- AL 31/12/2003 -

<i>Inciso</i>	1	2	3	4	5	6	7	TOTAL	PARTICIPACION PORCENTUAL (%)
<i>Jurisdicción</i>	GASTOS EN PERSONAL	BIENES DE CONSUMO	SERVICIOS NO PERSONALES	BIENES DE USO	TRANSFERENCIAS	ACTIVOS FINANCIEROS	SERV. DE LA D. Y DISM.O.PAS.		(%)
02 - PODER JUDICIAL	15.660.987,61	388.836,70	1.104.654,92	424.970,60	29.922,33	0,00	0,00	17.609.372,16	2,72%
10 - GOBERNACION	4.011.924,44	977.770,26	4.446.433,00	2.361.762,65	263.877,00	0,00	0,00	12.061.767,35	1,86%
15 - MINISTERIO DE COORDINACION	1.566.887,21	287.398,34	574.159,60	14.393,99	352.993,73	200.000,00	0,00	2.995.832,87	0,46%
20 - MINISTERIO DE GOBIERNO Y JUSTICIA	38.771.718,71	2.609.256,91	2.088.853,39	1.204.460,12	2.665.823,39	0,00	0,00	47.340.112,52	7,31%
30 - MINISTERIO DE HACIENDA Y FINANZAS	40.868.302,47	9.294.386,04	35.269.392,06	24.576.521,01	101.097.970,17	2.010.175,35	17.037.278,76	230.154.025,86	35,54%
40 - MINISTERIO DE SALUD Y ACCION SOCIAL	47.239.570,54	22.029.037,97	35.488.095,58	788.825,62	54.453.002,41	0,00	0,00	159.998.532,12	24,70%
50 - MINISTERIO DE EDUCACION	132.099.328,67	1.331.627,40	2.488.472,05	2.188.506,70	11.737.399,45	0,00	0,00	149.845.334,27	23,14%
60 - MINISTERIO DE PRODUCCION Y DESARROLLO	6.923.242,35	1.178.259,26	685.734,77	90.531,51	1.238.885,01	3.324.801,07	0,00	13.441.453,97	2,08%
70 - SECRETARIA DE ESTADO DEL AMBIENTE	3.348.355,02	774.996,21	6.211.793,42	352.278,44	192.000,00	0,00	0,00	10.879.423,09	1,68%
80 - TRIBUNAL DE CUENTAS	2.899.779,80	92.946,32	199.974,01	3.756,50	89.390,06	0,00	0,00	3.285.846,69	0,51%
TOTAL	293.390.096,82	38.964.515,41	88.557.562,80	32.006.007,14	172.121.263,55	5.534.976,42	17.037.278,76	647.611.700,90	100,00%
PARTICIPACION PORCENTUAL (%)	45,30%	6,02%	13,67%	4,94%	26,58%	0,86%	2,63%	100,00%	

**SECTOR PUBLICO PROVINCIAL NO FINANCIERO
COMPOSICION DEL GASTO POR JURISDICCION
- AL 31/12/2003 -**

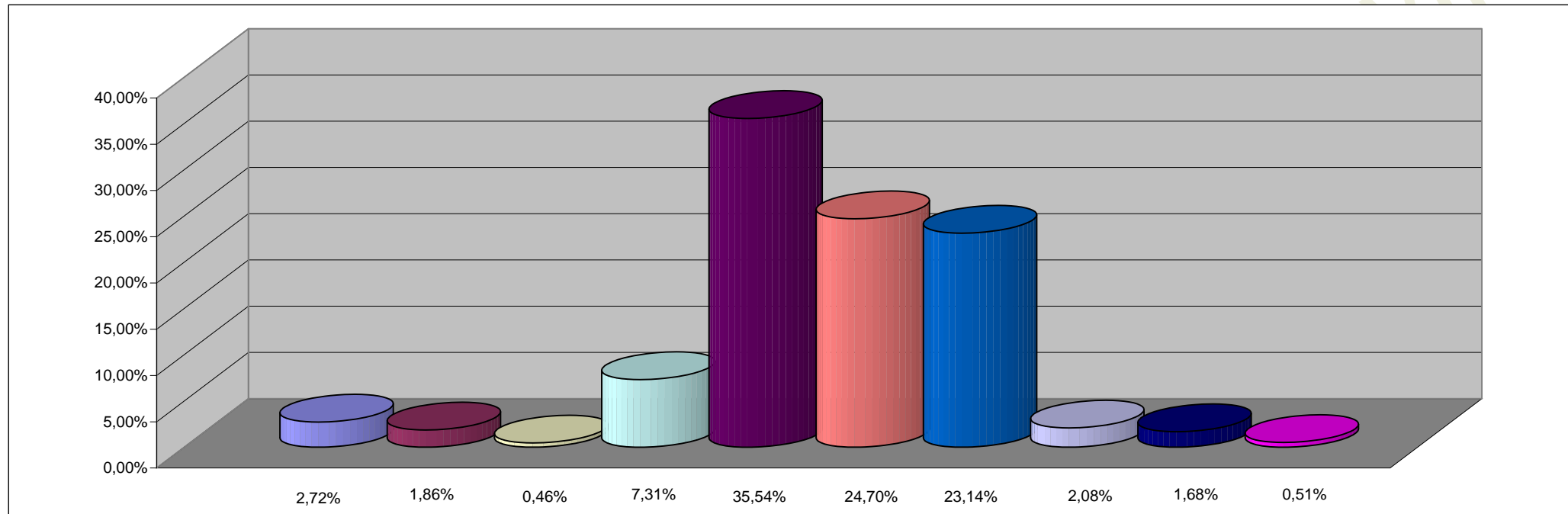

REFERENCIAS

JURISDICCION	PARTICIPACION PORCENTUAL %
02 -PODER JUDICIAL	2,72%
10 -GOBERNACION	1,86%
15-MINISTERIO DE COORDINACION	0,46%
20 -MINISTERIO DE GOBIERNO Y JUSTICIA	7,31%
30 -MINISTERIO DE HACIENDA Y FINANZAS	35,54%
40 -MINISTERIO DE SALUD Y ACCION SOCIAL	24,70%
50 -MINISTERIO DE EDUCACION	23,14%
60 -MINISTERIO DE PRODUCCION Y DESARROLLO	2,08%
70 -SECRETARIA DE ESTADO DEL AMBIENTE	1,68%
80 -TRIBUNAL DE CUENTAS	0,51%
TOTAL	100,00%

SECTOR PUBLICO PROVINCIAL NO FINANCIERO
COMPOSICION DEL GASTO POR INCISO
- AL 31/12/2003 -

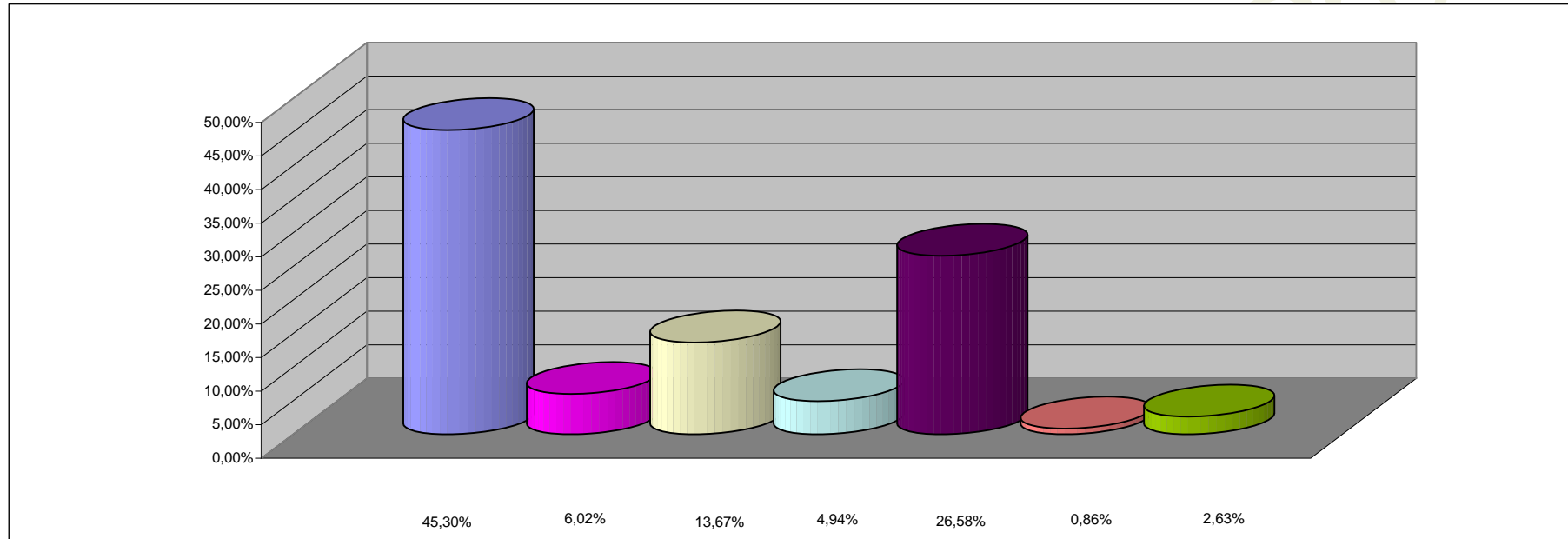

REFERENCIAS

INCISO	PARTICIPACION PORCENTUAL %
1 - GASTOS EN PERSONAL	45,30%
2 - BIENES DE CONSUMO	6,02%
3 - SERVICIOS NO PERSONALES	13,67%
4 - BIENES DE USO	4,94%
5 - TRANSFERENCIAS	26,58%
6 - ACTIVOS FINANCIEROS	0,86%
7 - SERV. DE LA DEUDA Y DISM. OTROS PASIVOS	2,63%
TOTAL	100,00%